devlol.org

ARDUINO DAY 2015

Weltweiter Arduino Day
kostenlose Workshops für Anfänger und Fortgeschrittene
Vorträge, Tauschmarkt

Lernt wie LEDs zum Leuchten gebracht werden, Motoren sich drehen und Sensoren ausgelesen werden können.
Baut mehr Roboter!

Sa 28. März 2015 ab 10 Uhr im
Hackerspace DevLoL
Hofgasse 19, 4020 Linz

Workshops (kostenlos, Hardware wird gestellt)
Anfänger ohne Vorkenntnisse: 11 Uhr
Fortgeschrittene: 15 Uhr
Anmeldung erwünscht an support@devlol.org

Vorträge, Vorstellung fertiger Projekte
13 bis 15 Uhr und ab 17 Uhr
Alle Projekte sind gern willkommen

Party ab 20 Uhr

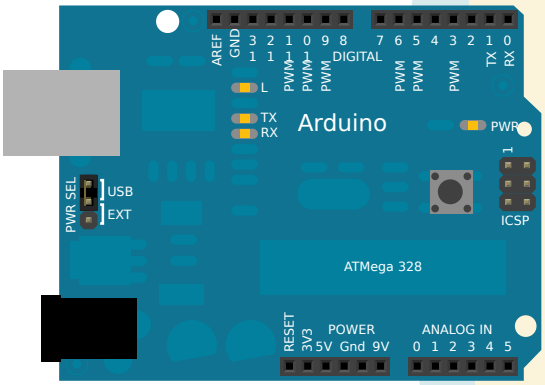

http://devlol.org/wiki/ArduinoTag/2015

ARDUINO DAY 2015